



PIANO NAZIONALE DI RIPRESA E RESILIENZA (PNRR) - MISSIONE 5 COMPONENTE 2 INVESTIMENTO 2.1 "RIGENERAZIONE URBANA"  
**RIQUALIFICAZIONE E ADEGUAMENTO NORMATIVO DEGLI SPAZI DI PALAZZO VENDEMINI, SEDE DELLA BIBLIOTECA COMUNALE IN SAVIGNANO SUL RUBICONE**  
CUP: B39G19000330004  
PROGETTO FINANZIATO DALL'UNIONE EUROPEA - NextGenerationEU

Committente:

**Comune di Savignano sul Rubicone**

Il Sindaco (con delega alla Cultura): Filippo Giovannini

l'Assessore ai LL.PP. : Stefania Morara

Il Responsabile Unico del Procedimento: Arch. Carlotta Fellini

Progetto architettonico:

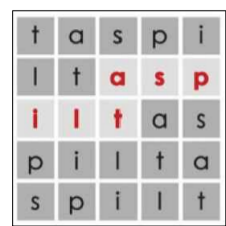

**ASP.ILT**

Società di ingegneria e architettura srl  
Arch. Stefano Piazzi - Ing. Luigi Tundo  
Via A. Lombardi, 39/d 40128 - Bologna (BO)  
Tel. 051 230143  
email: info@aspilt.it  
pec: aspiltsrl@pec.it

Progetto impiantistico:

**Ing. Andrea Massari**

via Gaggio, 73 - 47039 Savignano sul Rubicone  
Tel. 0541/812280  
email: andrea.massari@studiotecnicomassari.it  
pec: andrea.massari@ingpec.eu

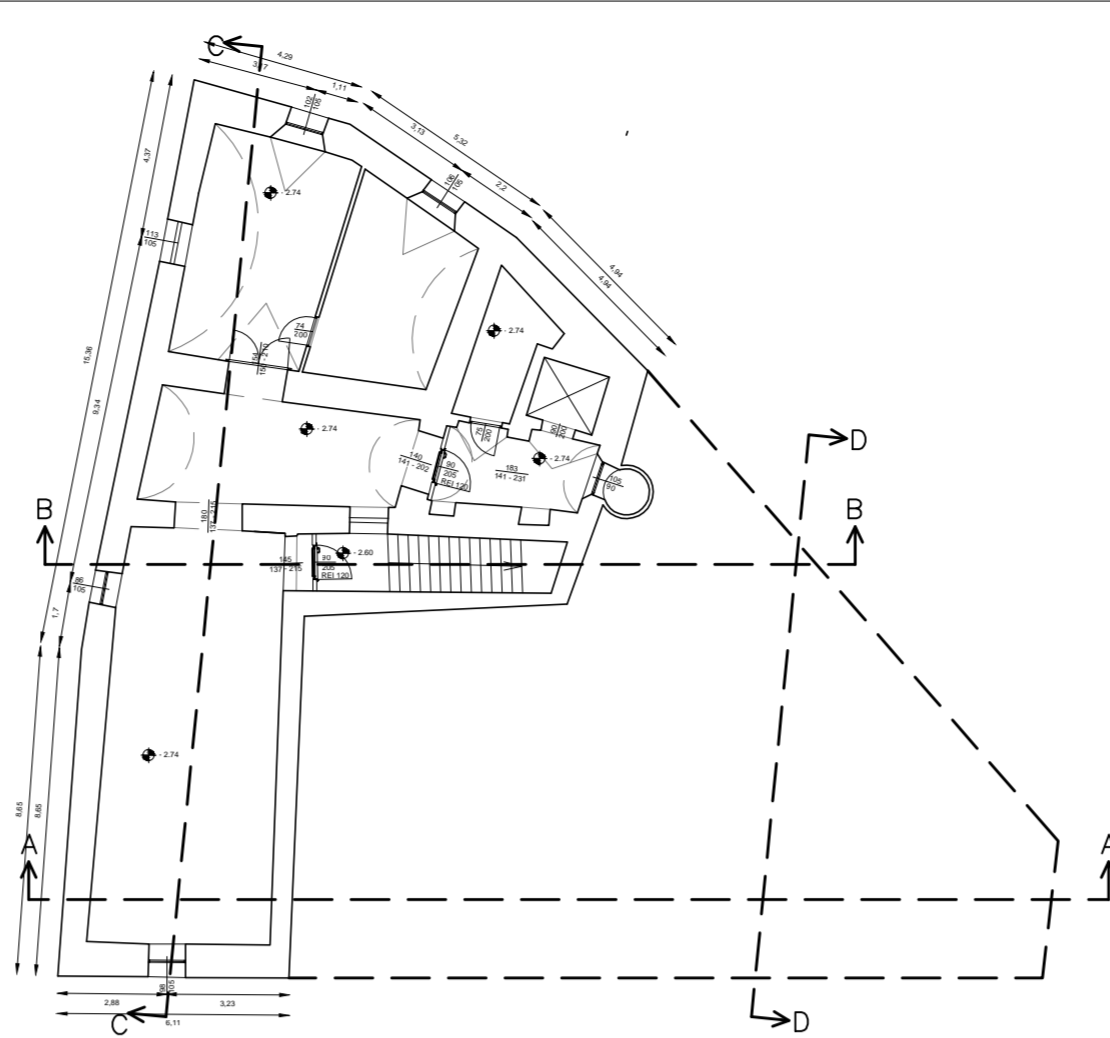

PIANTA PIANO INTERRATO

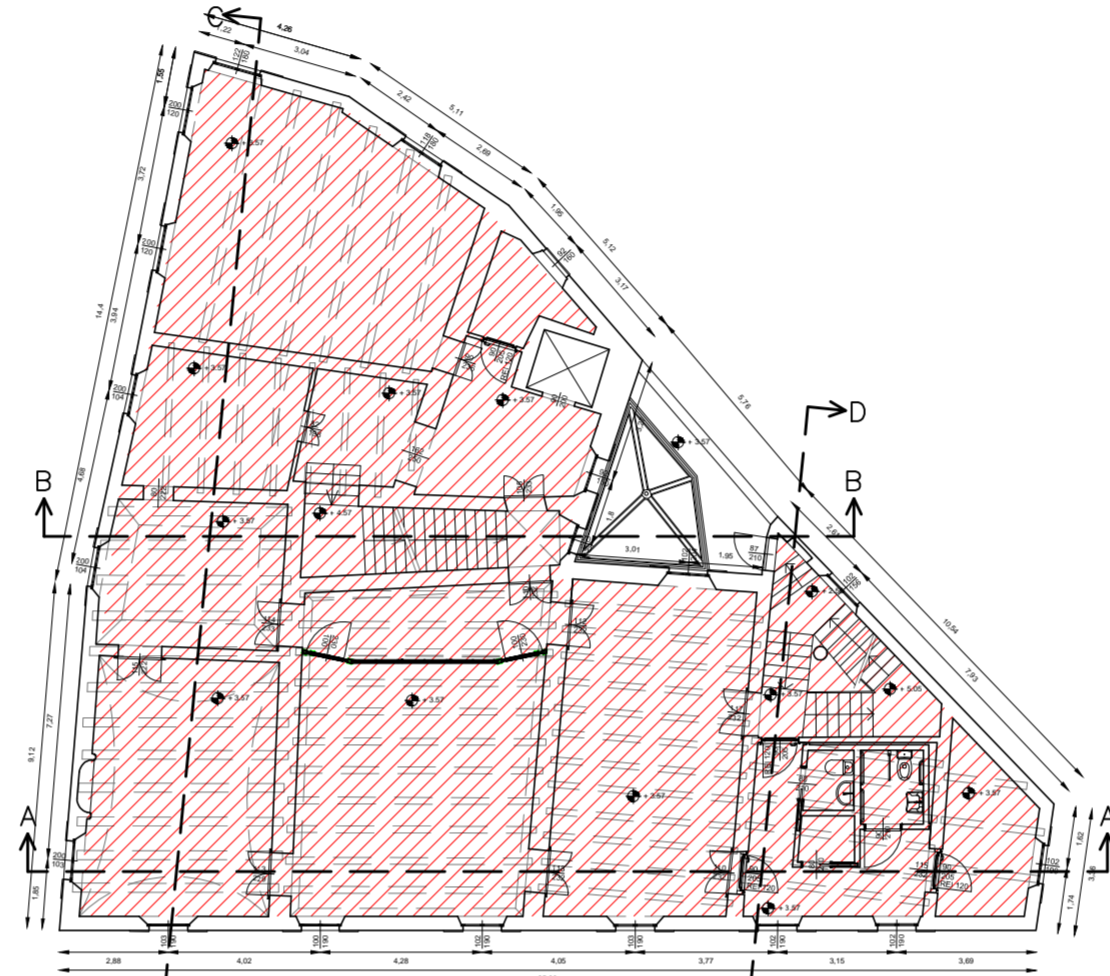

PIANTA PIANO PRIMO

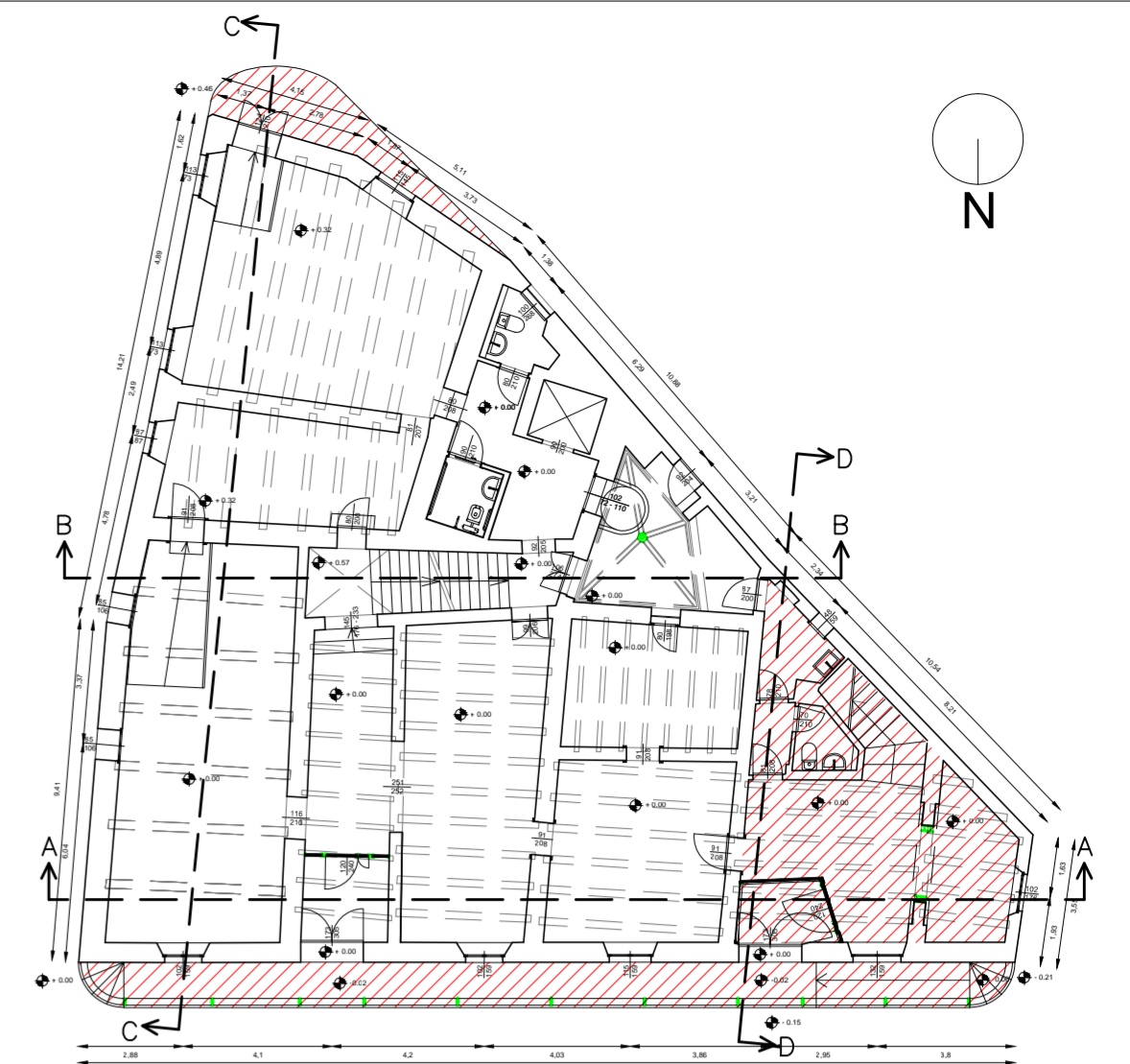

PIANTA PIANO TERRA

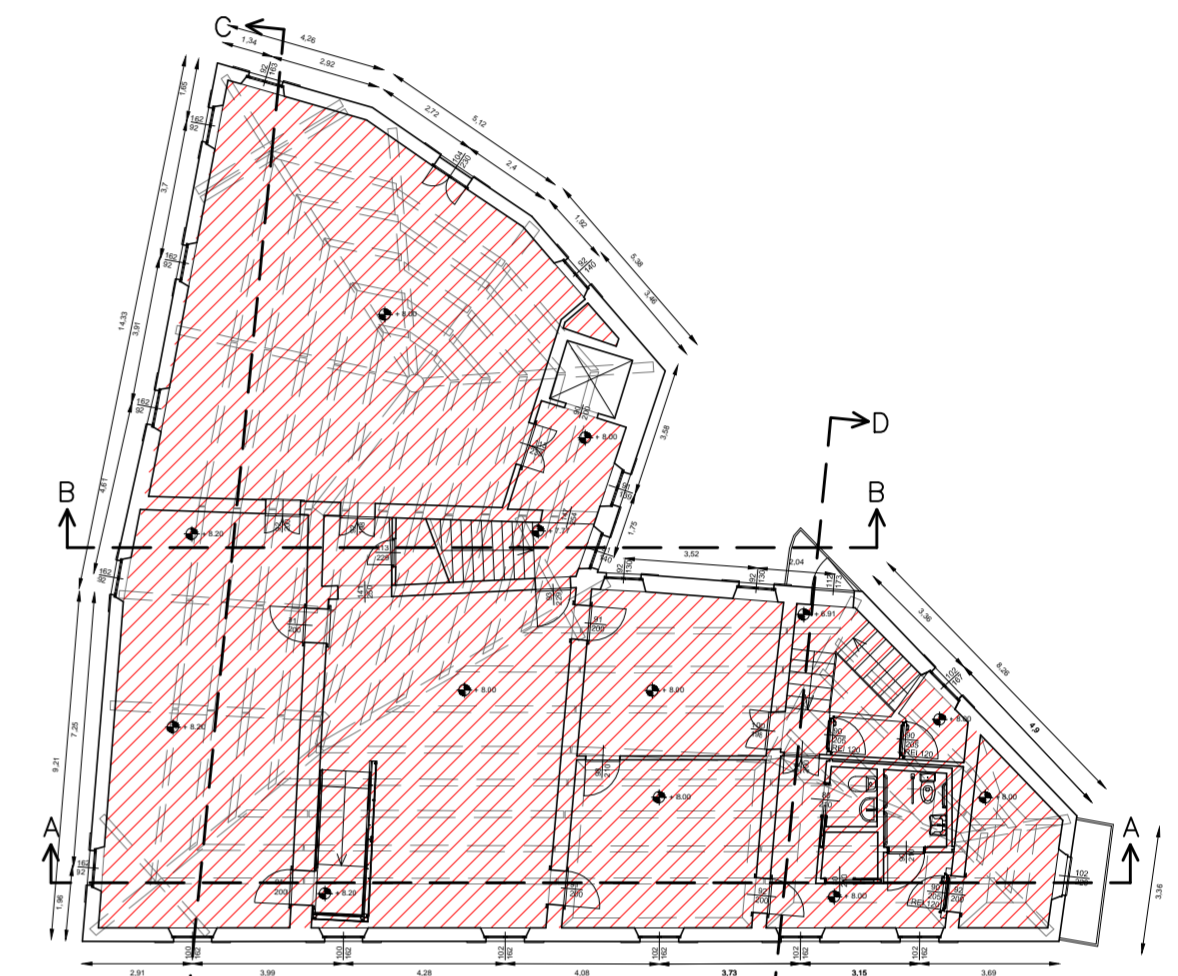

PIANTA PIANO SECONDO

LEGENDA

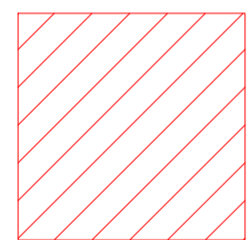

Aree su cui si interviene con i lavori relativi alle opere edili e di restauro

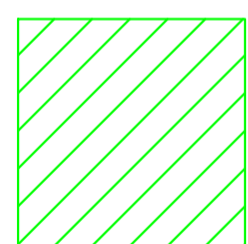

Aree su cui si interviene con i lavori relative alle opere impiantistiche e antincendio, e opere edili ad esse correlate

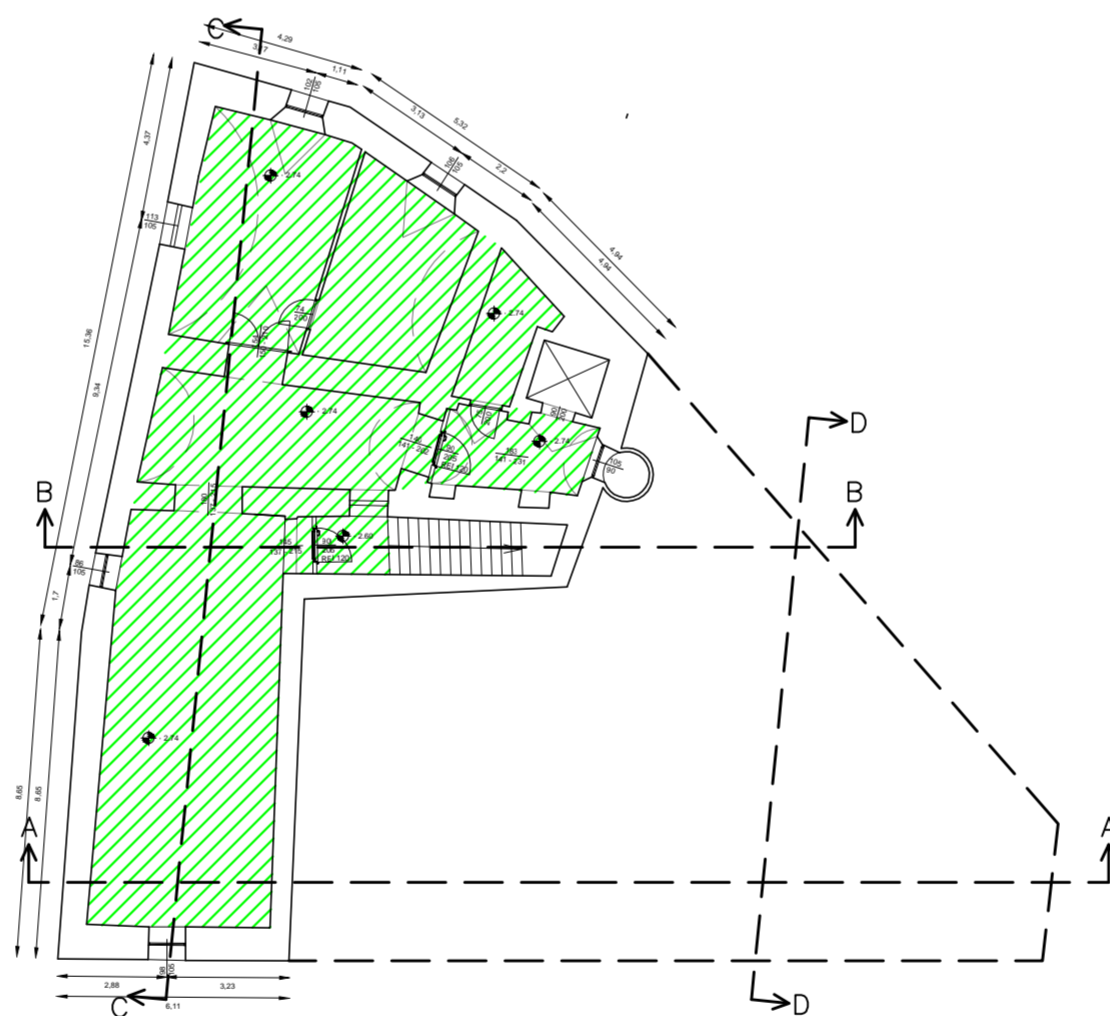

PIANTA PIANO INTERRATO

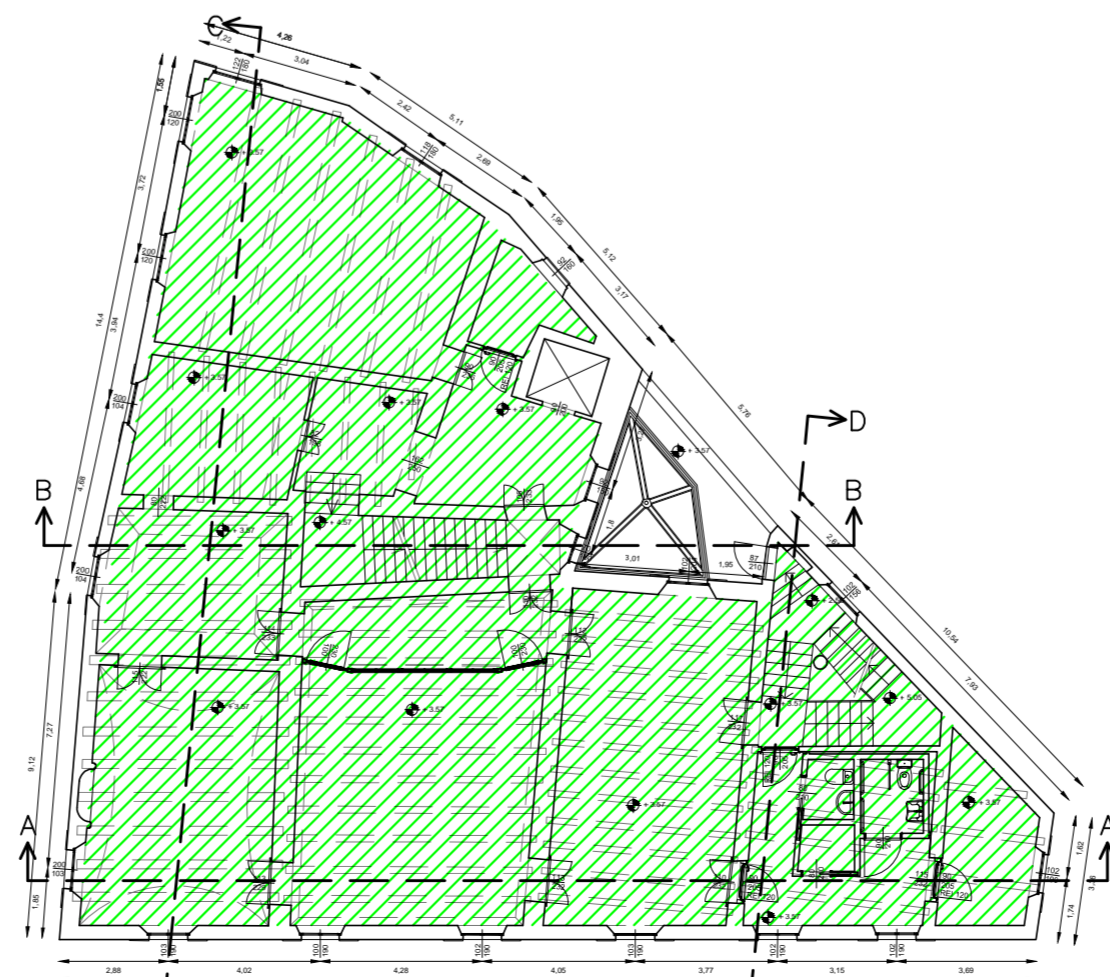

PIANTA PIANO PRIMO

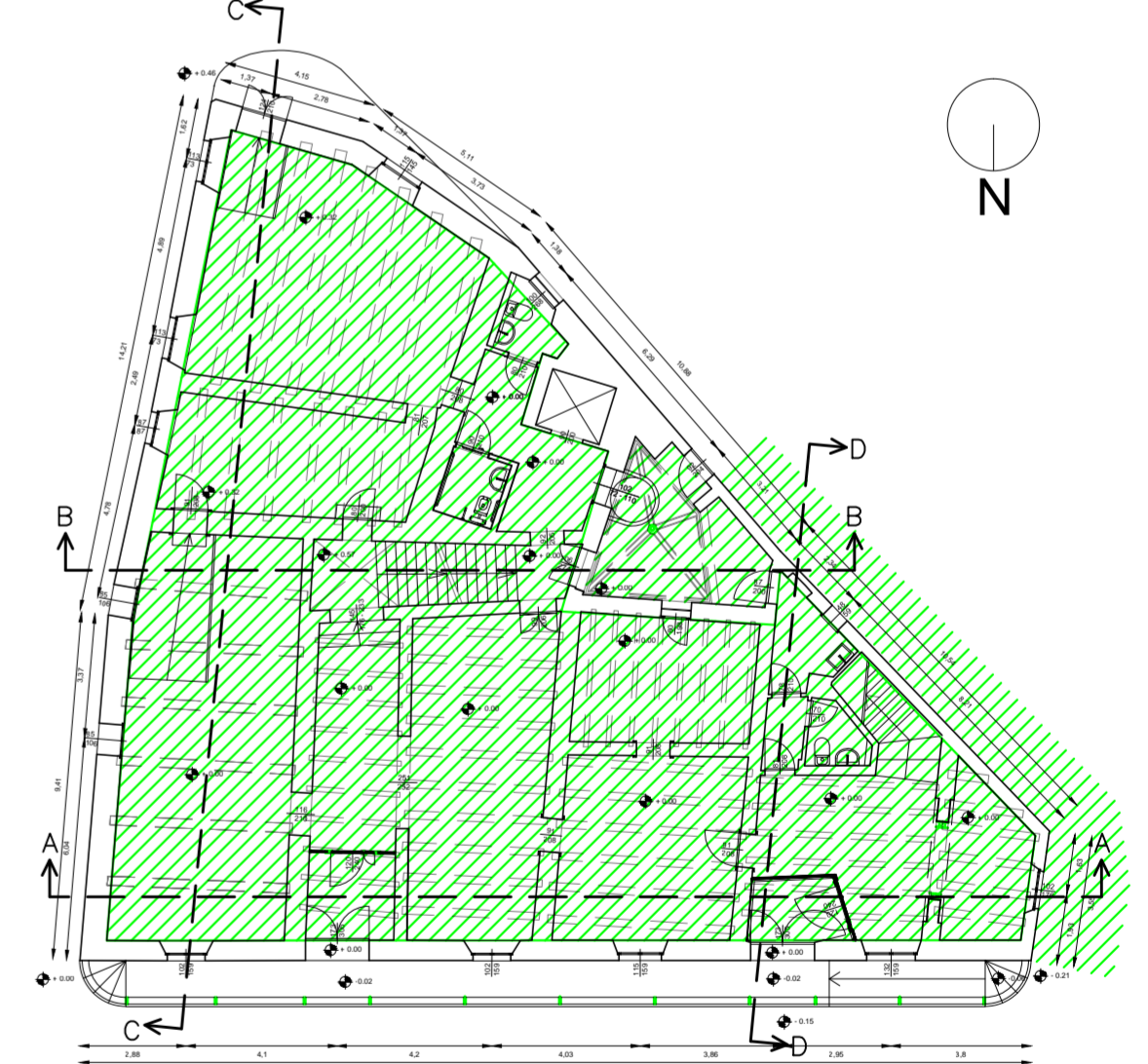

PIANTA PIANO TERRA

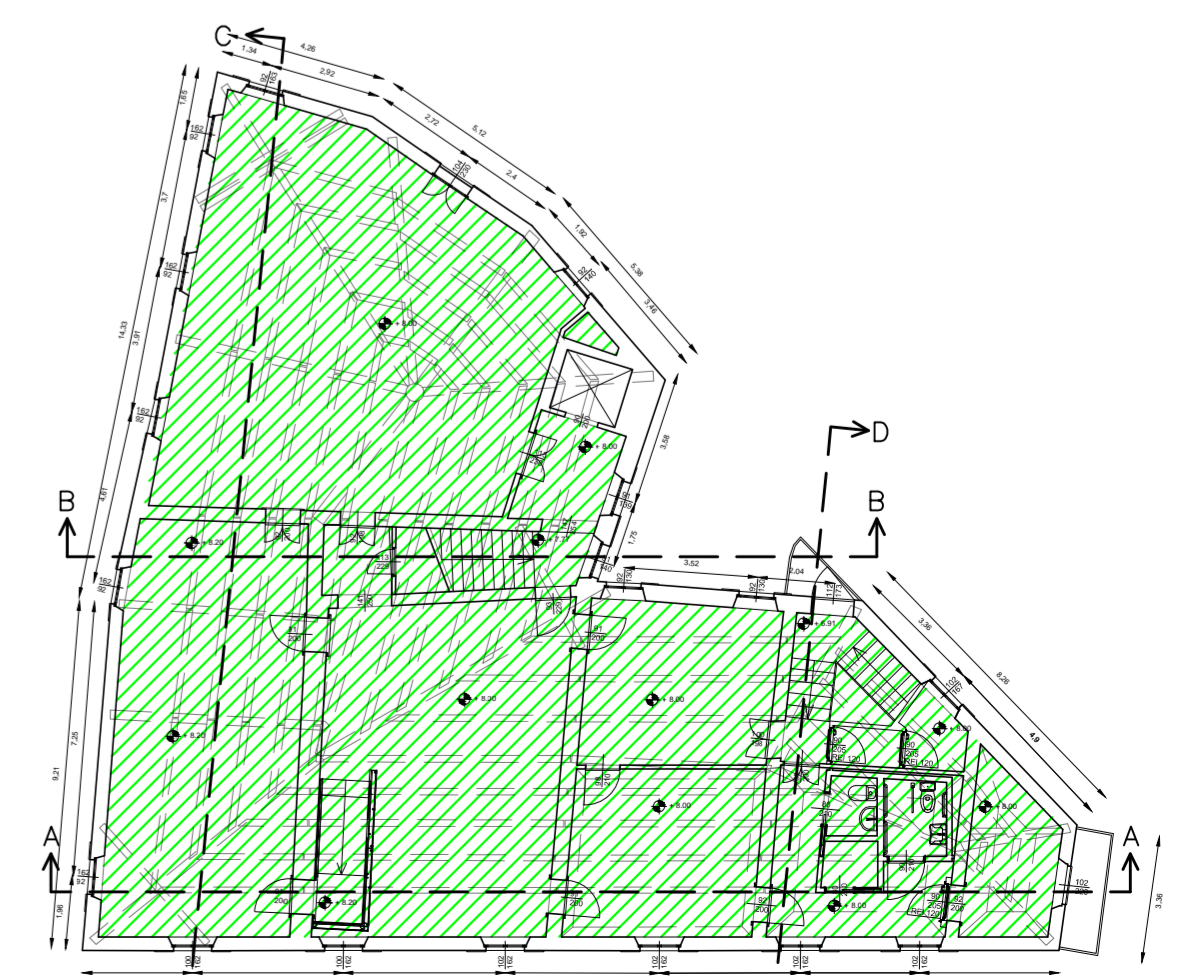

PIANTA PIANO SECONDO

Nota

Le opere presentate nel Progetto esecutivo in oggetto si riferiscono solamente ai lavori finanziati in questo stralcio, nelle aree e sale evidenziate in questa tavola. Nelle successive tavole il disegno generale relativo agli interventi di progetto, ai raffronti tra stato di fatto e stato di progetto, al progetto impianti e VVF riprenderà quello presentato nel Progetto definitivo approvato da Consiglio Comunale, VVF e Soprintendenza.

Gli interventi dello stralcio oggetto di esecutivo saranno presentati specificatamente nelle tavole di progetto di dettaglio e nelle schede analitiche, nonché negli elaborati economici, che presentano le lavorazioni in ogni ambiente dell'edificio.