

ATTREZZATURA DI PROTEZIONE E NORME DI SICUREZZA.

Per evitare rischi alla salute ed effettuare la rimozione in completa sicurezza, **procurati l'attrezzatura di protezione** reperibile nei punti vendita "fai da te", nei negozi di vernici, nelle ferramenta o nei supermercati:

- tuta usa e getta per proteggere gli abiti;
- mascherina con filtro tipo FFP3 per proteggere le vie respiratorie;
- guanti usa e getta per la protezione delle mani;
- liquido incapsulante, ricoprente e colorante per prevenire il rilascio delle fibre di amianto;

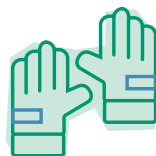

Solo quando avrai tutta questa attrezzatura potrai procedere al trattamento e all'imballo del cemento-amianto.

- erogatore di liquidi tipo pompa a spalla o spruzzatori per giardinaggio;
- robusto telo in nylon trasparente della dimensione necessaria e spessore minimo di 0,15 mm.

Liberati dall'amianto per l'eternità.



TI SERVONO DELLE INFORMAZIONI?

Orari di accesso
(apertura al pubblico solo su appuntamento)

AUSL Cesena

Via Marino Moretti, 99
tel. 0547 352079
Giovedì: 8.30-10.30

AUSL Forlì

(Per i comuni di Premilcuore e Santasofia)
Via della Rocca, 19
tel. 0543 733585
Venerdì: 10.30-12.30



SERVIZIO SANITARIO REGIONALE
EMILIA-ROMAGNA



L'AMIANTO: COS'È E COME VA SMALTITO?

Il cemento-amianto (noto anche come eternit) è inquinante e pericoloso per la salute, e spesso ce l'abbiamo in casa.

L'eternit, utilizzato in edilizia prevalentemente per coperture, serbatoi e canne fumarie è un composto di cemento e fibre di amianto.

Se è integro, l'eternit in sé non è pericoloso; lo diventa quando inizia a sgretolarsi per l'azione degli agenti atmosferici, liberando fibre dannose per la salute e l'ambiente. Nel rispetto di quanto indicato nella D.G.R.

1071 del 1/7/2019 **le utenze domestiche** possono richiedere lo smaltimento **gratuito** di manufatti in amianto **se titolari di TARI attiva per l'immobile di riferimento per un massimo di 500 kg/anno.**

Il servizio è riferito a:

- **pannelli, lastre piano e/o ondulate;**
- **serbatoi, cisterne per acqua;**
- **canne fumarie;**
- **cassette per animali, vasi e fiorerie;**
- **altre tubazioni, altri manufatti.**

COME VA TRATTATO E SMALTITO L'AMIANTO DI PROVENIENZA DOMESTICA?



Prima passa all'AUSL. Poi, procedi allo smaltimento.

Per smaltire il cemento-amianto compila, sotto la tua responsabilità, il **Piano Operativo Semplificato (POS)**. Una volta inviata la richiesta all'AUSL e

aver ottenuto l'autorizzazione, dovrai trattare e imballare il materiale secondo le norme di sicurezza. Potrai quindi procedere con la **richiesta di ritiro a domicilio**, contattando gratuitamente l'800.999.500 (lunedì-venerdì: 8-22; sabato 8-18). **Per qualsiasi informazione puoi fare riferimento all'URP del tuo comune.**



Tutti i passi per il conferimento del cemento-amianto.

1 • Compila il POS per la rimozione di materiale contenente cemento-amianto, che accompagnerà il materiale sino allo smaltimento.

Trovi il modulo:

- on-line **sul sito dell'AUSL** (www.auslromagna.it), digitando "microraccolta" nel campo ricerca presso l'**URP del tuo comune;**
- presso la **sede Hera**, in via Francesco Kossouth, 195 - Pievesestina a Cesena. Il POS, debitamente compilato e accompagnato dalla Carta d'Identità,

dovrà essere inviato all'AUSL, scrivendo una e-mail o PEC a
- **microraccolta.ce@auslromagna.it** per i territori del cesenate;
- **microraccolta.fo@auslromagna.it** per Premilcuore e Santa Sofia oppure puoi consegnarlo personalmente presso:
▪ l'AUSL (Servizio Igiene Pubblica);
▪ la sede Hera di Pievesestina.

Nel secondo caso Hera invierà per te la richiesta all'AUSL.

L'AUSL verificherà la correttezza del POS e ti ricontatterà. Se autorizzerà lo smaltimento, invierà una copia a Hera; ricevuta l'accettazione del POS dall'AUSL, ecco cosa dovrai fare:

2 • Telefona al numero verde 800.999.500 per richiedere il ritiro, un operatore di HERA ti chiederà se sei in possesso del POS accettato dall'AUSL e ti comunicherà il **giorno del ritiro;**

3 • prepara l'imballaggio rispettando i limiti quantitativi indicati nel POS;

4 • Hera, al momento del ritiro verificherà che il materiale sia stato confezionato come indicato nel POS approvato e **rilascerà copia di avvenuto servizio;**

5 • dovrai infine inviare copia del POS all'AUSL con l'identificazione dell'avvenuto ritiro da parte di Hera.

Insieme ce la faremo

Amianto: hai i minuti contati!

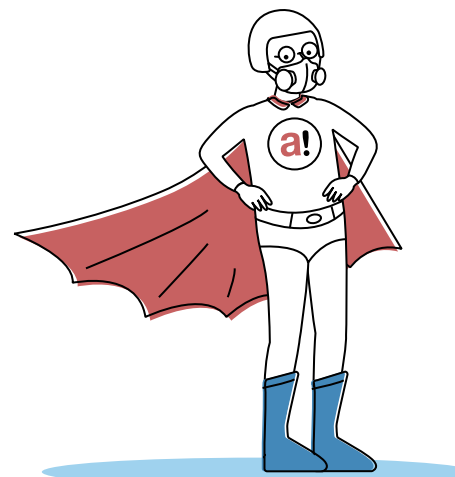

Come fare: te lo spieghiamo passo dopo passo.

Indossa gli indumenti di protezione e procedi così:

- 1 •** Versa nel contenitore della pompa il liquido incapsulante e colorante certificato di tipo D che puoi trovare in ferramenta seguendo le istruzioni del produttore;
- 2 •** spruzza più volte il liquido su tutta la superficie del cemento-amianto da rimuovere;
- 3 •** rimuovi le lastre di cemento-amianto avendo cura di non danneggiarle;
- 4 •** chiudi il materiale trattato con un telo di plastica trasparente resistente, sigillalo con nastro adesivo e depositalo su un bancale di legno. Ricordati di inserire nella confezione i tuoi indumenti di protezione utilizzati per il trattamento.